

MCA GESTOBLIG a pour objectif de surperformer l'indice FTSE MTS EMU GOV BOND 1-3 ANS.
Investi principalement en obligations du secteur privé de la zone euro
et autres titres de créances.
Arbitrage sur la courbe des taux et sur les spreads de crédit.
Sensibilité 0 à 5.

VALEUR LIQUIDATIVE : 176.42€

ACTIF NET : 43 266 715.67 €

PERFORMANCE 2020 : -1.38%

PERFORMANCE MCA GESTOBLIG

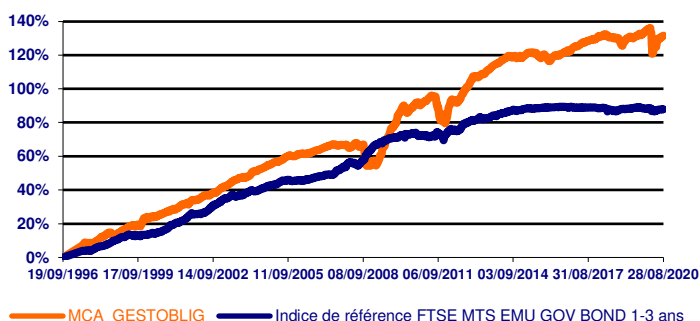

REPARTITION DE L'ACTIF

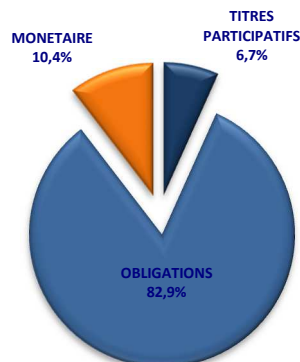

ANALYSE DU PORTEFEUILLE

Nombre de lignes 82

NOTATIONS EMETTEURS*

INVESTMENT GRADE >= BBB-	56.5%
BBB- < HIGH YIELD <= BB-	21.0%
< BB-	10.3%
OPC Taux	1.9%
Monétaire	10.3%

* Source Bloomberg / MCA FINANCE

REPARTITION DU PORTEFEUILLE PAR DUREE DE PLACEMENT

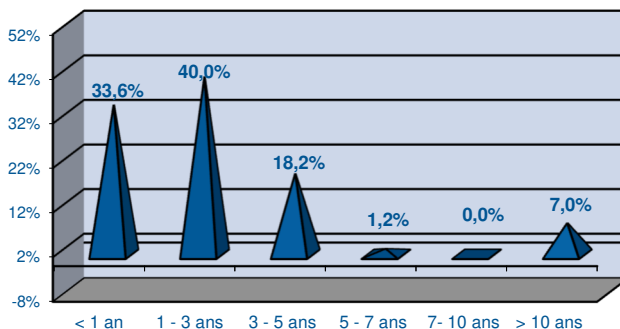

PRINCIPALES POSITIONS

Emetteur	Poids
TIKEHAU CAPIT 3%23	2.43%
BOLLORE 2%22	2.36%
SOCIETE GENER TV23	2.30%
RCI BANQUE TV22	2.29%
LOXAM 3,5%150422	1.87%

PERFORMANCES COMPAREES AU 28/08/2020

	FCP	Réf.	Ecart
Perf. 1 mois	0.44%	-0.02%	0.46%
Perf. 3 mois	1.67%	0.35%	1.32%
Perf. 2020	-1.38%	-0.21%	-1.17%
Perf. 3 ans	1.41%	-0.58%	1.99%
Perf. 5 ans	5.52%	-0.29%	5.81%
Perf. 10 ans	22.49%	8.22%	14.27%

CARACTERISTIQUES DU FONDS

- Date de création : 19/09/1996
- Date d'agrément : 13/09/1996
- Classification : OPCVM obligations et autres titres de créance libellés en euro
- Durée conseillée : supérieure à 2 ans
- Devise de cotation : euro
- Affectation du résultat : capitalisation
- Gérant : Cyrille RENAUDIN

CONDITIONS FINANCIERES

- Droit d'entrée : 1% maximum
- Droit de sortie : néant
- Frais de gestion : 1,20% TTC maximum
- Dépositaire : CIC Market Solutions
- Valorisation : hebdomadaire
- Conditions souscriptions / rachats : vendredi jusqu'à 9h00 à cours inconnu
- Décimalisation : part entière

Le FCP ne bénéficie d'aucune garantie ni protection, il se peut que le capital initialement investi ne soit pas intégralement restitué.

Pour plus d'information, vous pouvez vous référer au prospectus.

MCA FINANCE SOCIETE DE GESTION DE PORTEFEUILLE
 48 C boulevard du Maréchal Foch Bert 49100 Angers
 Tél. : 02 41 87 30 00 - Fax : 02 41 87 30 82 - www : mcafinance.fr
 Agrément AMF : GP-90-116

Les performances passées ne préjugent pas des performances à venir.

MCA GESTOBLIG a pour objectif de surperformer l'indice FTSE MTS EMU GOV BOND 1-3 ANS. Investi principalement en obligations du secteur privé de la zone euro et autres titres de créances.
Arbitrage sur la courbe des taux et sur les spreads de crédit.
Sensibilité 0 à 5.

COMMENTAIRE DE GESTION

Période sous revue : 31 juillet 2020 / 28 août 2020

La valeur liquidative de MCA GESTOBLIG au 28/08/2020 est de 176.42€ soit une hausse de +0.44% sur le mois contre -0.02% pour son indice de référence le FTSE MTS 1-3 ans. Depuis le début d'année MCA GESTOBLIG sous-performe son indice de -1.17%. Le taux moyen pondéré du portefeuille est de 1.50% sur 97.42% du portefeuille, 82 lignes dont trois OPC obligataires représentant 2.58%.

► **Stratégie Poche TAUX : Renforcement**

Allocation « Obligations » : + 0.7 point (89.6 % du portefeuille).

Renforcements : CIC TPA MAY85, LB(LYONSE BQ)TPA85, CRED.AGR.3%14 TSR, BOLLORE 2%22.

Allocation « Monétaire » : Allègement - 0,7 point (10.4 % du portefeuille).

► **Performance : Le portefeuille a enregistré une progression de +0,44%**

Meilleures contributions : DIAC PTIF 85 (+10,0% / +0,12), ACMN VIE 4,625%24 (+2,0% / +0,03), ADLER 1,5% 170422 (+1,4% / +0,03), RESIDE INV.4,50%23 (+1,1% / +0,02)

Plus mauvaises contributions : BNP PAR TMO OCT 85 (-1,6% / -0,02), THYSSENK 2,875%24 (-1,1% / -0,01), CIC TPA MAY85 (-1,8% / -0,01), BNP PAR.TPA 84-87 (-3,4% / 0,00)

Les marchés ont été portés par les statistiques économiques globalement encourageantes, ce qui continue de rassurer quant au rythme de la reprise économique. Et surtout, par les espoirs quant à un traitement médical contre la Covid-19. Les Etats et les Banques Centrales resteront en soutien de l'activité aussi longtemps que nécessaire. Le FOMC de la Fed a revu sa stratégie de politique monétaire, assouplissant ses objectifs d'inflation, le niveau de l'emploi devenant le principal objectif. L'inflation pourra courir temporairement au-delà de 2% sans déclencher d'action de la Fed sur les taux.

CARACTERISTIQUES DU FONDS

- Date de création : 19/09/1996
- Date d'agrément : 13/09/1996
- Classification : OPCVM obligations et autres titres de créance libellés en euro
- Durée conseillée : supérieure à 2 ans
- Devise de cotation : euro
- Affectation du résultat : capitalisation
- Gérant : Cyrille RENAUDIN

CONDITIONS FINANCIERES

- Droit d'entrée : 1% maximum
- Droit de sortie : néant
- Frais de gestion : 1,20% TTC maximum
- Dépositaire : CIC Market Solutions
- Valorisation : hebdomadaire
- Conditions souscriptions / rachats : vendredi jusqu'à 9h00 à cours inconnu
- Décimalisation : part entière

Le FCP ne bénéficie d'aucune garantie ni protection, il se peut que le capital initialement investi ne soit pas intégralement restitué.

Pour plus d'information, vous pouvez vous référer au prospectus.

MCA FINANCE SOCIETE DE GESTION DE PORTEFEUILLE

48 C boulevard du Maréchal Foch Bert 49100 Angers
Tél. : 02 41 87 30 00 - Fax : 02 41 87 30 82 - www : mcfinance.fr
Agrément AMF : GP-90-116

Les performances passées ne préjugent pas des performances à venir.